



RED DE EMISORAS DE
RADIO NACIONAL DE ESPAÑA

ONDA MEDIA

Madrid	200 kw	584 kc
Barcelona	250 "	737 "
Sevilla	250 "	683 "
Murcia	125 "	854 "
La Coruña	100 "	638 "
Tenerife	100 "	620 "
Oviedo	50 "	548 "
San Sebastián	20 "	773 "
Zaragoza	10 "	1313 "
Madrid (III Pr.)	50 "	1223 "
Madrid (RP)	50 "	989 "
Barcelona (RP)	20 "	1173 "
Valencia (RP)	25 "	1079 "
Sevilla (RP)	5 "	1187 "
Málaga (RP)	10 "	1037 "
Cuenca (RP)	5 "	1187 "
Campo de Gibraltar (RP)	10 "	728 "

ONDAS METRICAS (F. M.)

Dos Redes Nacionales para la difusión de los programas II (Musical) y III (Cultural).

ONDA CORTA

Emisoras en Madrid (Arganda) y Tenerife, para la difusión de programas a:

Hispanoamérica
Españoles en Europa
Guinea Ecuatorial
Españoles en la mar
Europa Oriental
Estados Unidos y Canadá
Marruecos

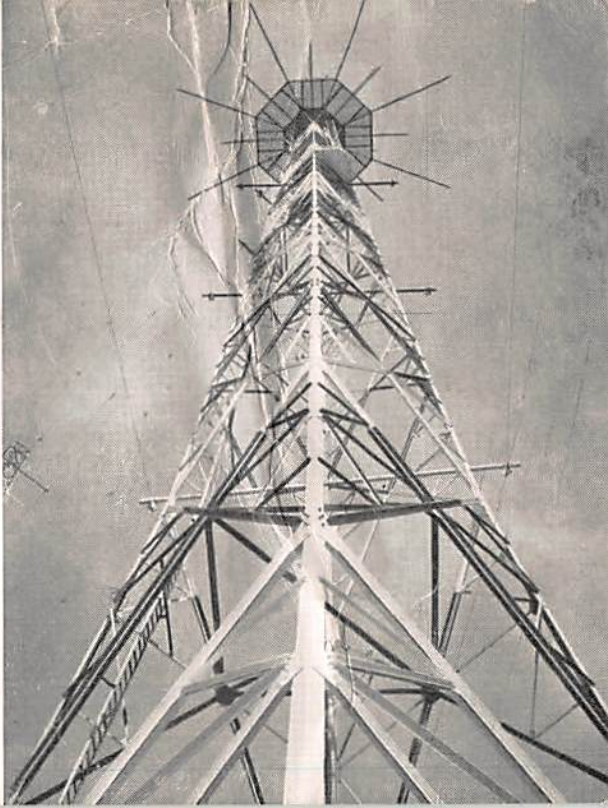



A BILBAO MADRID

PARA BILBAO MADRID

ELONA Y VALENCIA

BARCELONA Y VALENCIA

Muy Sr. nuestro:

Sr. D.

A N.º DISTRITO POSTAL

LONGA N.º DISTRITO POSTAL

Alan Merriman

Confirmamos su control de
fecha 28 - 2 - 1970,
de 02.10 a 02.25 GMT.,
sobre nuestra Emisión en Frecuen-
cia de 11.800kc/s.=25.42m.,
que le agradecemos.

P.O.Box 6

FAIRFAX, Virginia 22030

Con los atentos saludos de
RADIO NACIONAL DE ESPAÑA



(U.S.A.)