



Monumento Bulnes



Santuario en el San Cristóbal



Monumento Pedro de Valdivia

RADIO SOCIEDAD NACIONAL DE MINERIA

MONEDA 973 • CASILLA 2626

SANTIAGO DE CHILE



RADIO SOCIEDAD NACIONAL DE MINERIA

Saluda cordialmente a Ud. y tiene el placer de
Cordially greets you and has the pleasure to
 confirmarle que su nota de recepción de fecha 13
send you the acknowledgment of your correct
 de Noviembre de 19 50 sobre nuestras
report, dated November 13th. on reception
 emisiones en onda ~~larga~~ ^{larga} está correcta.
of our ~~long~~ wave programs.

Esperamos que continúe escuchando nuestras
We thank you very much and hope that you'll
 transmisiones y tenga la amabilidad de
continue listening our broadcastings and
 enviarnos periódicamente información sobre
please be so kind on sending us, periodically,
 las características de recepción.
your interestings reports on reception.

Santiago, 20 de Noviembre de 19 50

 DIRECTOR - Gerente
 Osvaldo Martínez C.

RADIO SOCIEDAD NACIONAL DE MINERIA

(NATIONAL MINING SOCIETY)

DIRECCION POSTAL: CASILLA 2626, SANTIAGO DE CHILE, SUDAMERICA

POSTAL ADDRESS: CASILLA 2626. SANTIAGO DE CHILE, SOUTH AMERICA



Universidad Católica



Club Hípico



Avenida Paraguay



Vista parcial desde el Santa Lucía

RADIO SOC. NAC. DE MINERIA
CASILLA 2626 - SANTIAGO DE CHILE, SUDAMERICA.

Rmte.

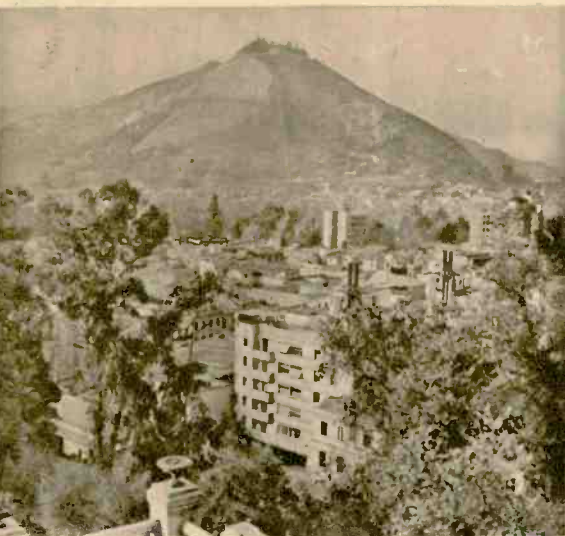

Cerro San Cristóbal

CARTA POSTAL

Santiago-Chile

Señor

Kermit Geary

R. F. D. N° 2

Walnutport, PENNSYLVANIA

U. S. A.

S. A. Impresora H. F.