

La colección más amplia y artística de
vistas de México encuentra Ud. en la
FOTOGRAFIA HUGO BREHME
Av. Madero No. 1, México

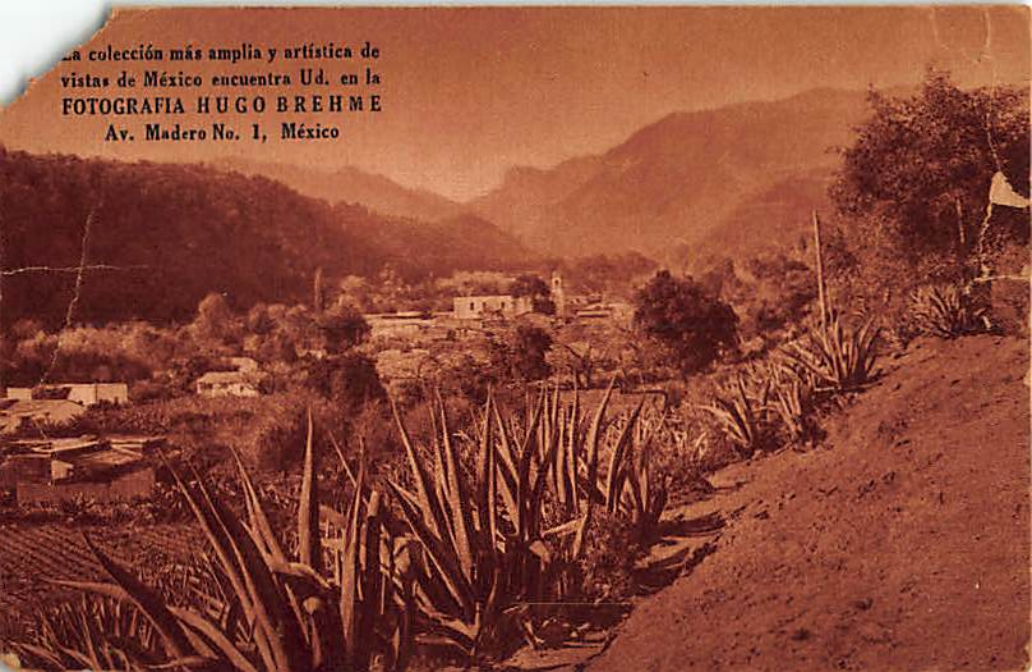

No. 5.

Contreras, D. F.

X E F O
REFORMA
NO. 137
RADIO
NACIONAL

TELEFONOS:

Eric. } 13.74-25 y } L-36-61 y
 } 2-96-95 } Mex. } L-90-90

940 Kc -5000 WATTS-100% DE MODULACION

México, D.F., feb. 26. 1935.....

Sr. Ernest R. Cooper.....
440 East 21 St.
Brooklyn, N. Y. U. S. A.

Esta tarjeta verificará su recepción de nuestra Estación, el
25 de noviembre de 1934 a las 1 hs.
Hemos comprobado su informe con nuestro diario de la
Estación de aquella fecha y gustosos le informamos que es
correcto.

(Firma).....
JEFE DE ESTACION

A. J. Moragrega.

Copyright - asegurada - 100%

Hugo Brehne, México, Av. Circunvalación No. 7. Apartado postal No. 5253